Formation BTS SIO SISR

Fiche tests Projet 1

Réalisé par MILIC Daniel

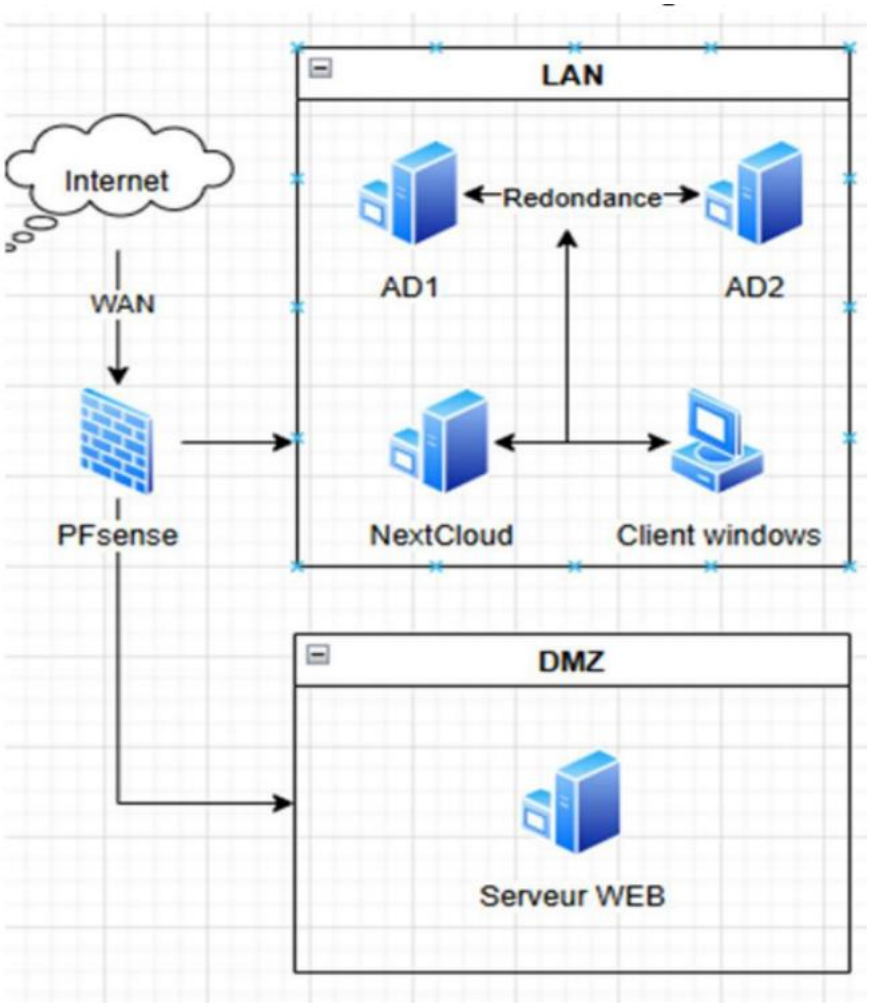

Session 2025-2026

Test PfSense et Windows AD 3
Test serveur web et DMZ 5

Test PfSense et Windows AD

Après avoir coupé l'AD principal, se connecter avec un ordinateur intégré dans le domaine.

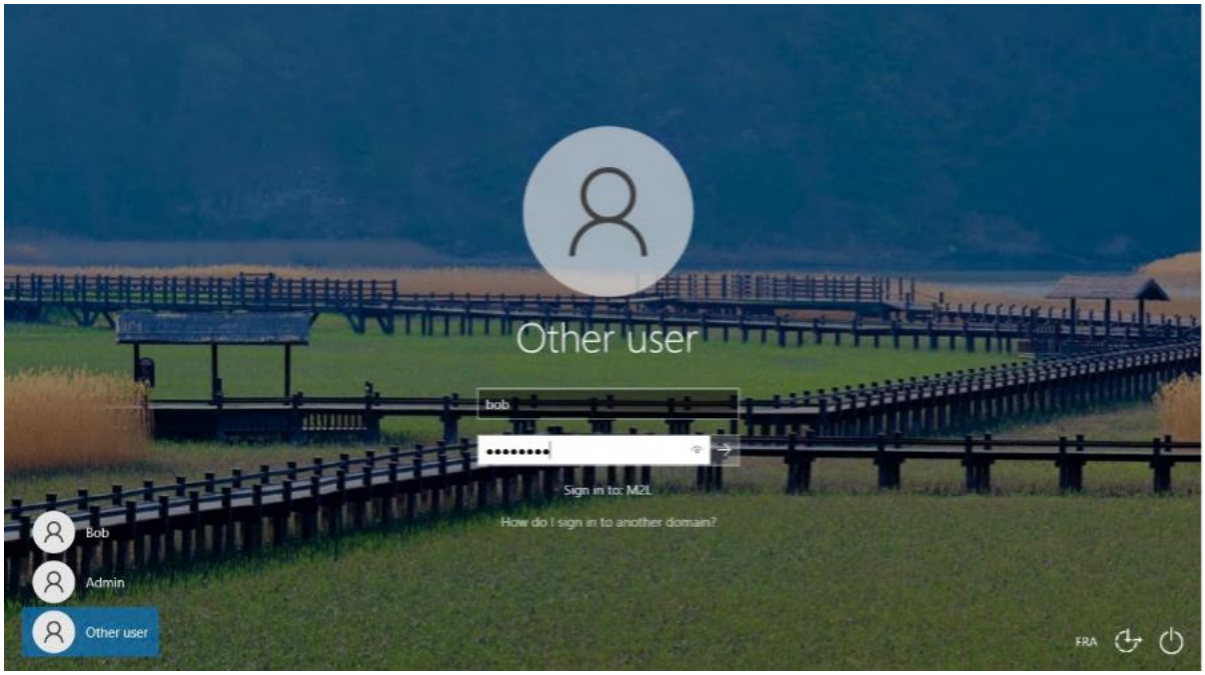

Avec ipconfig dans cmd, on peut voir que les configurations du DHCP et du DNS sont correctes.

```
C:\Users\Admin>ipconfig

Configuration IP de Windows


Carte Ethernet Ethernet :

   Suffixe DNS propre à la connexion. . . : home.arpa
   Adresse IPv6 de liaison locale. . . . .: fe80::7956:8ab6:773a:9a0e%6
   Adresse IPv4. . . . . . . . . . . . . .: 192.168.10.11
   Masque de sous-réseau. . . . . . . . . : 255.255.255.0
   Passerelle par défaut. . . . . . . . . : 192.168.10.1
```

Depuis un navigateur, entrer l'adresse Nextcloud et se connecter avec un utilisateur.

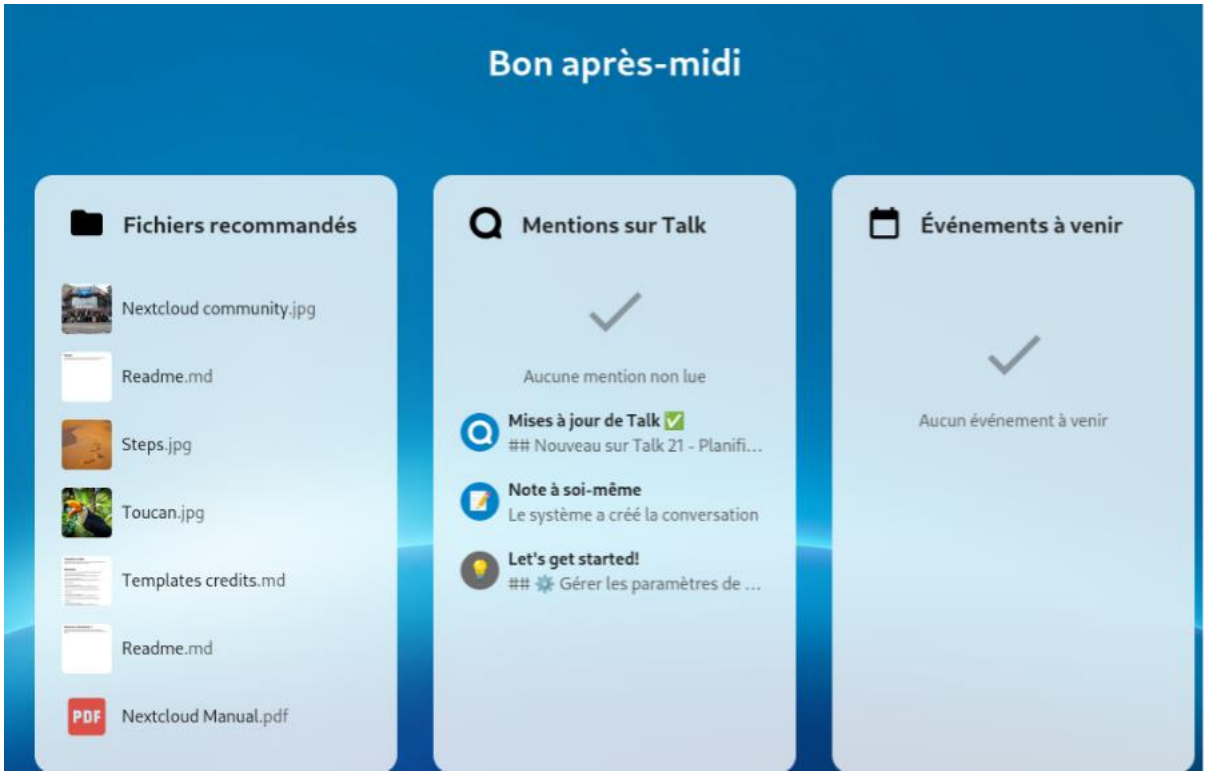

Avec ce test, nous voyons que les configurations du PfSense, des ADs et du Nextcoud fonctionnent

Test serveur web et DMZ

Connecter un ordinateur dans le réseau DMZ, lancer un navigateur et entrer l'IP du serveur web.

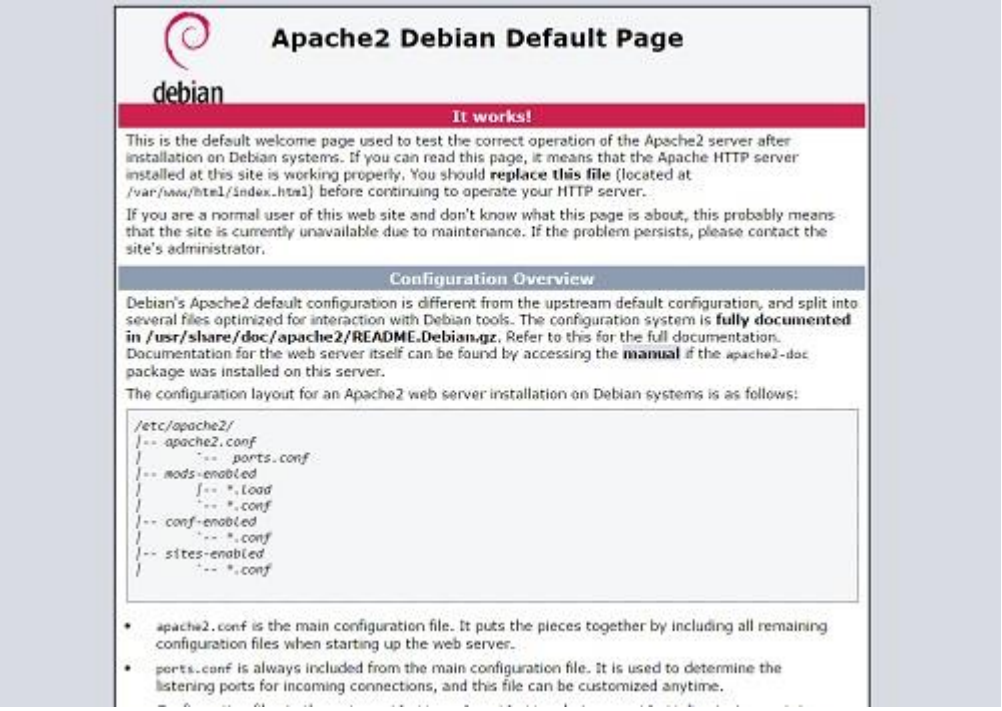

Depuis un cmd, ping un serveur du réseau LAN

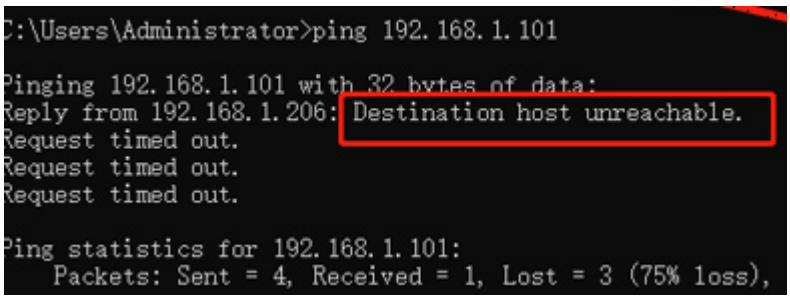

Avec ce test on a prouvé que le serveur web fonctionne et que la DMZ est bien dissociée du réseau LAN.